

CONSTRUCTION D'UNE SALLE POLYVALENTE
 COMPRISANT UNE SALLE DE GYMNASTIQUE DOUBLE, DES LOCAUX
 ANNEXES, ET UN APPARTEMENT DE GARDEBARRAGE, REALISATION D'UN
 PARKING SOUTERRAIN DE 31 PLACES ET 4 PLACES EXTERIEURES.
 DEMOLITION DES BATHS N° 92, 405, 536 ET 700.
 COMMUNE DE COSSONAY - PARCELLES N° 386 ET 388



PLAN DE SITUATION
 570.00 31-01

AMENAGEMENTS EXTERIEURS
CANALISATIONS

PROJET

ECHELLE	1/500
DATE	03/10/2012
FORMAT	A3
DESSINATEUR	JV
MAITRE DE L'OUVRAGE	COMMUNE DE COSSONAY

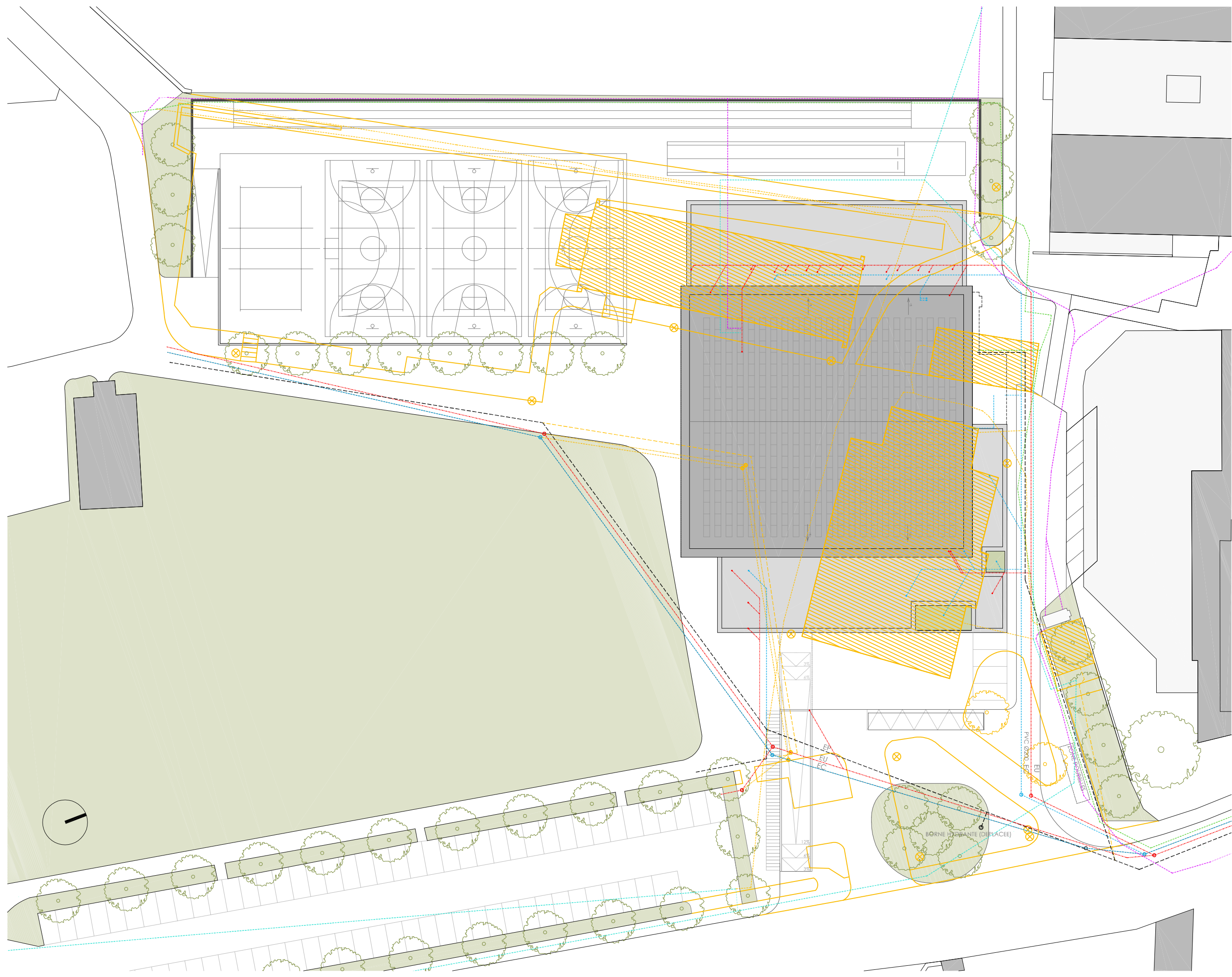

PLAN D'ORIENTATION

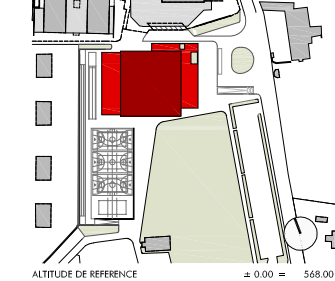

ALTITUDE DE REFERENCE ± 0.00 = 568.00
FEHLMANN ARCHITECTES
 2, PLACE DU CASINO - 1110 MORGES TEL: 021 811.35.80
 e-mail: INFO@FARCH.CH FAX: 021 811.35.81

LEGENDE

- DEMOLI
- ⊗ LUMIERES EXISTANTES A SUPPRIMER
- EU — CANALISATION EAUX USEES
- EC — CANALISATION EAUX CLAIRES
- EP - - - CONDUITE EAU POTABLE
- GAZ
- ELECTRICITE
- TELESEAU



SOUS-SOL
 570.00 31-09

PROJET

ECHELLE	1/200
DATE	03/10/2012
FORMAT	A3
DESSINATEUR	JV
MAITRE DE L'OUVRAGE COMMUNE DE COSSONAY	

PLAN D'ORIENTATION

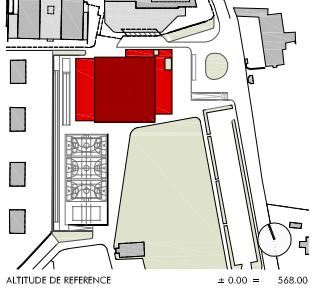

ALTITUDE DE REFERENCE ± 0.00 = 568.00
FEHLMANN ARCHITECTES
 2, PLACE DU CASINO - 1110 MORGES
 e-mail: INFO@FARCH.CH TEL: 021 811.35.80 FAX: 021 811.35.81

LEGENDE ECAI

- RESISTANCE AU FEU:
- R** - LA RESISTANCE
 - E** - L'ETANCHEITE
 - I** - L'ISOLATION THERMIQUE
- R** CONSTRUCTION PORTEUSES: PILIERS ET POUTRES
- REI** CONSTRUCTION PORTEUSES: PAROIS, PLANCHERS, TOITURES
- EI** CONSTRUCTION NON PORTEUSES: PAROIS DE SEPARATION AVEC OU SANS VITRAGES, FAUX-PLAFONDS, FERMETURES COUPE-FEU MOBILES
- C** FERME PORTES AUTOMATIQUE
- △** EXTRACTEURS
- PANNEAU LUMINEUX
- PANNEAU NON LUMINEUX "SORTIE DE SECOURS"
- ⊕** POSTE D'INCENDIE AVEC x=H DE TUYAUX ET LANCE
- ⊙** ECLAIRAGE DE SECOURS PAR PROJECTEURS
- ⊖** BALISAGE DES VOIES DE VACUATIONS
- ⊕** SPRINKLER

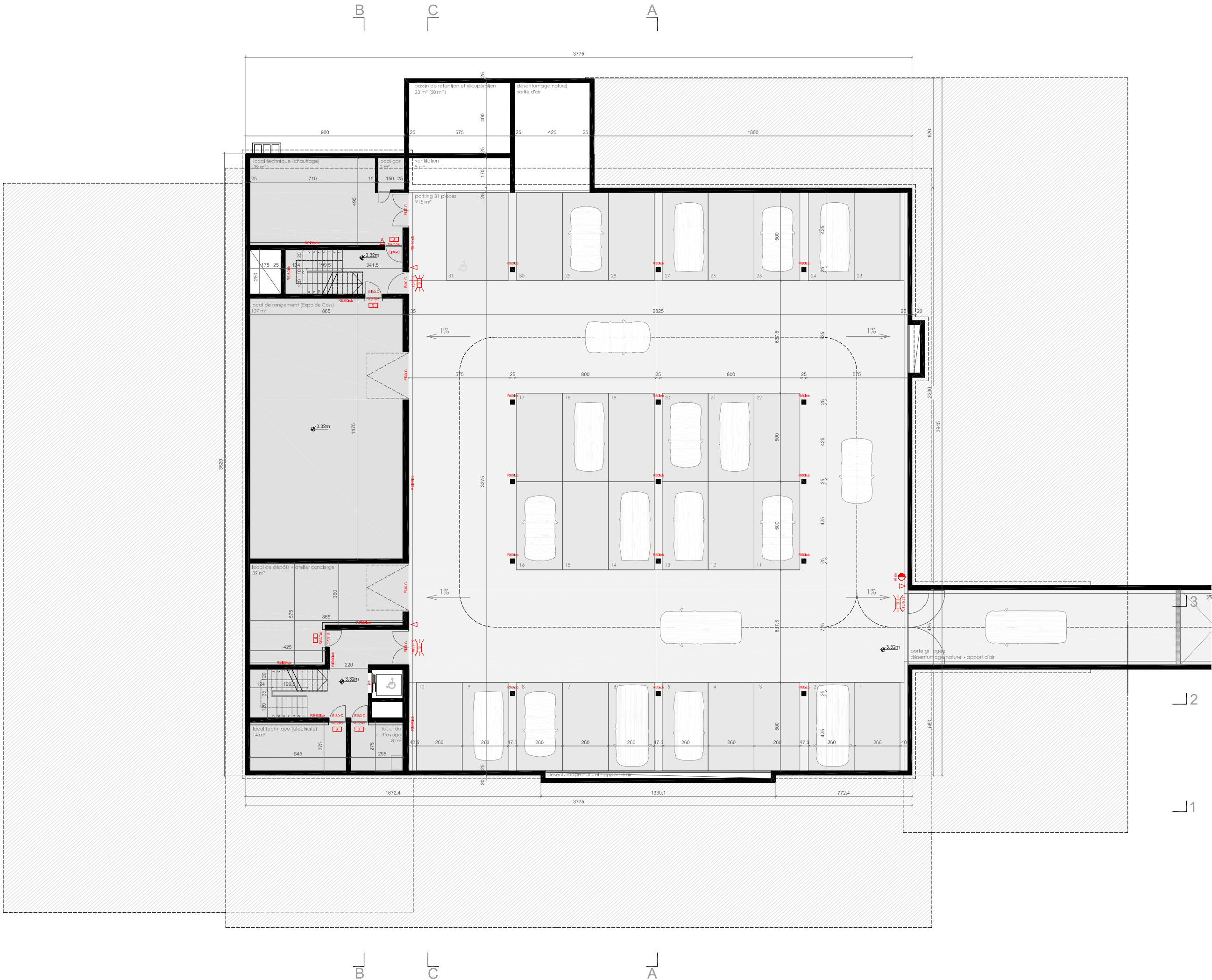

CONSTRUCTION D'UNE SALLE POLYVALENTE
 COMPRISANT UNE SALLE DE GYMNASTIQUE DOUBLE, DES LOUJES
 ANNEXES, ET UN APPARTEMENT DE GARDE-JOUR, REALISATION D'UN
 PARKING SOUTERRAIN DE 31 PLACES ET 4 PLACES EXTERIEURES.
 DEMOLITION DES BATHMENTS N° 92, 405, 536 ET 750.
 COMMUNE DE COSSONAY - PARCELLES N° 386 ET 388



REZ-DE-CHAUSSEE
 570.00 31-10

PROJET

ECHELLE	1/200
DATE	03/10/2012
FORMAT	A3
DESSINATEUR	JV
MAITRE DE L'OUVRAGE COMMUNE DE COSSONAY	

PLAN D'ORIENTATION

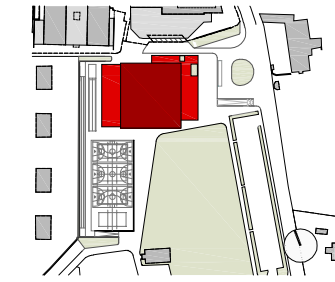

ALTITUDE DE REFERENCE ± 0.00 = 568.00
FEHLMANN ARCHITECTES
 2, PLACE DU CASINO - 1110 MORGES
 e-mail: INFO@FARCH.CH TEL: 021 811.35.80 FAX: 021 811.35.81

LEGENDE ECAI

- RESISTANCE AU FEU:
- R - LA RESISTANCE E - L'ETANCHERIE I - L'ISOLATION THERMIQUE
 - R CONSTRUCTION PORTEUSES: PILIERS ET POUTRES
 - REI CONSTRUCTION PORTEUSES: PAROIS, PLANCHERS, TOITURES
 - EI CONSTRUCTION NON PORTEUSES: PAROIS DE SEPARATION AVEC OU SANS VITRAGES, FAUX-PLAFONDS, FERMETURES COUPE-FEU MOBILES
- FERME PORTES AUTOMATIQUE
 EXTRACTEURS
 PANNEAU LUMINEUX
 PANNEAU NON LUMINEUX "SORTIE DE SECOURS"
 POSTE D'INCENDIE AVEC x = 0 DE TUYAUX ET LANCE
 ECLAIRAGE DE SECOURS PAR PROJECTEURS
 BALISAGE DES VOIES DE EVACUATIONS
 SPRINKLER

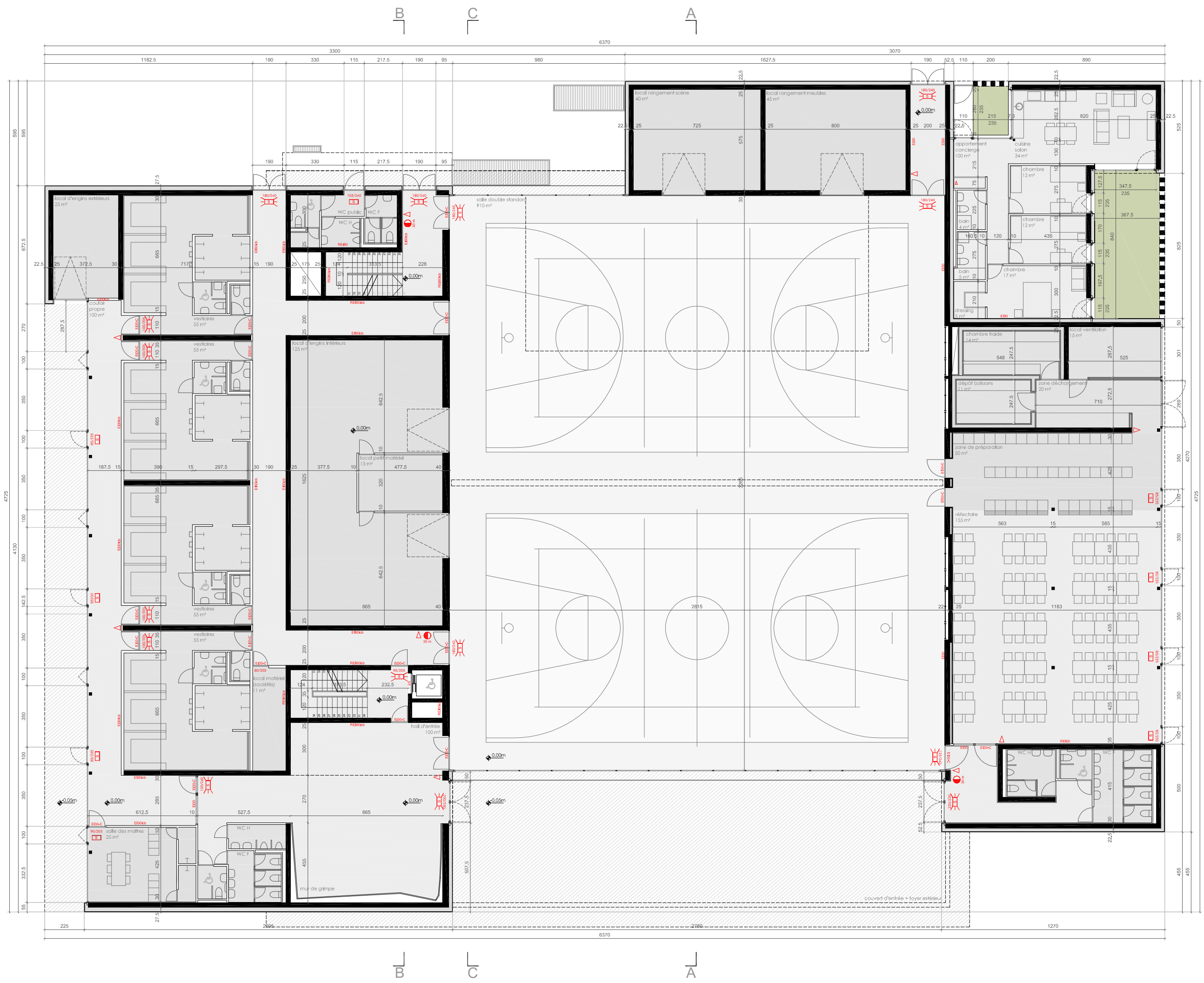

B C A

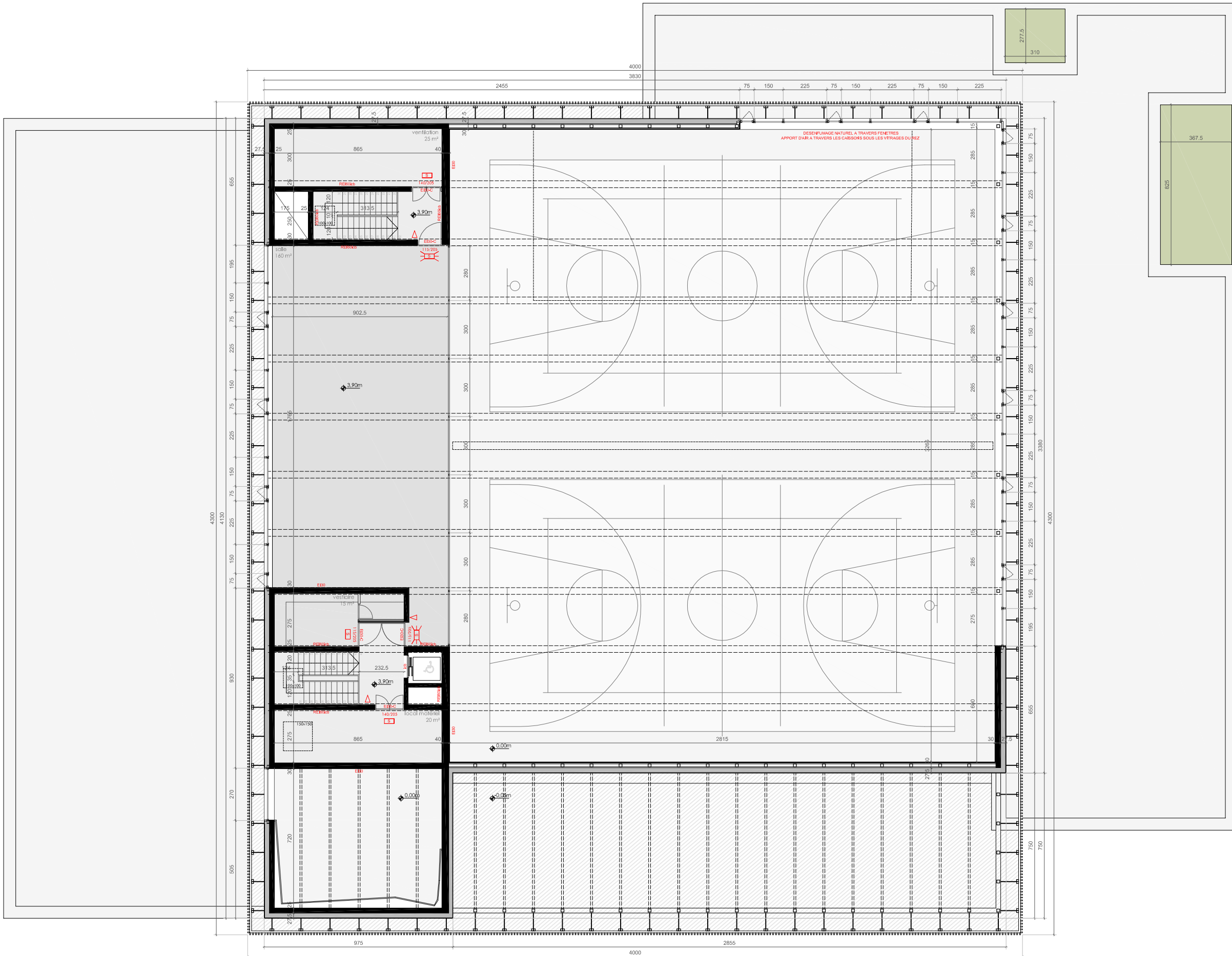

CONSTRUCTION D'UNE SALLE POLYVALENTE
 COMPRENDRE UNE SALLE DE GYMNASTIQUE DOUBLE, DES LOGEONS
 ANNEXES, ET UN APPARTEMENT DE GARDEBARRAGE, REALISATION D'UN
 PARKING SOUTERRAIN DE 31 PLACES ET 4 PLACES EXTERIEURES.
 DEMOLITION DES BATHYENS N° 92, 405, 536 ET 700.
 COMMUNE DE COSSONAY - PARCELLES N° 386 ET 388



PREMIER ETAGE
 570.00 31-11

PROJET

ECHELLE	1/200
DATE	03/10/2012
FORMAT	A3
DESSINATEUR	JV
MAITRE DE L'OUVRAGE COMMUNE DE COSSONAY	

PLAN D'ORIENTATION

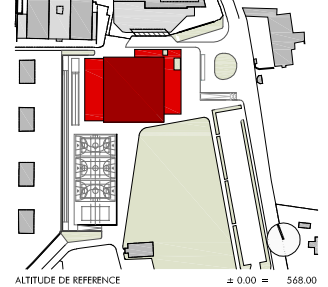

ALTITUDE DE REFERENCE ± 0.00 = 568.00
FEHLMANN ARCHITECTES
 2, PLACE DU CASINO - 1110 MORGES TEL: 021 811.35.60
 e-mail: INFO@FARCH.CH FAX: 021 811.35.61

LEGENDE ECAI

- RESISTANCE AU FEU:
- R = LA RESISTANCE E = L'ETANCHEITE I = L'ISOLATION THERMIQUE
 - R CONSTRUCTION PORTEUSES: PILERS ET POUTRES
 - REI CONSTRUCTION PORTEUSES: PAROIS, PLANCHERS, TOITURES
 - EI CONSTRUCTION NON PORTEUSES: PAROIS DE SEPARATION AVEC OU SANS VITRAGES, FAUX-PLAFONDS, FERMETURES COUPE-FEU MOBILES
 - C FERME PORTES AUTOMATIQUE
 - EXTRACTEURS
 - PANNEAU LUMINEUX
 - PANNEAU NON LUMINEUX "SORTIE DE SECOURS"
 - POSTE D'INCENDIE AVEC x et de TUYAUX ET LANCE
 - ECLAIRAGE DE SECOURS PAR PROJECTEURS
 - BALISAGE DES VOIES DE EVACUATIONS
 - SPRINKLER

3L
 2L
 1L

3
 2
 1

B C A

CONSTRUCTION D'UNE SALLE POLYVALENTE
 COMPRISANT UNE SALLE DE GYMNASTIQUE DOUBLE, DES LOGEONS
 ANNEXES, ET UN APPARTEMENT DE GARDEBARRAGE, REALISATION D'UN
 PARKING SOUTERRAIN DE 31 PLACES ET 4 PLACES EXTERIEURES.
 DEMOLITION DES BATIMENTS N° 92, 405, 536 ET 700.
 COMMUNE DE COSSONAY - PARCELLES N° 386 ET 388



TOITURE
 570.00 31-12

PROJET

ECHELLE	1/200
DATE	03/10/2012
FORMAT	A3
DESSINATEUR	JV
MAITRE DE L'OUVRAGE	
COMMUNE DE COSSONAY	

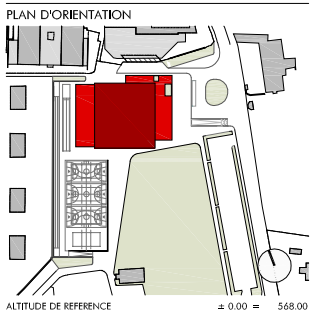

FEHLMANN ARCHITECTES
 2, PLACE DU CASINO - 1110 MORGES
 e-mail: INFO@FARCH.CH TEL: 021 811.35.80 FAX: 021 811.35.61

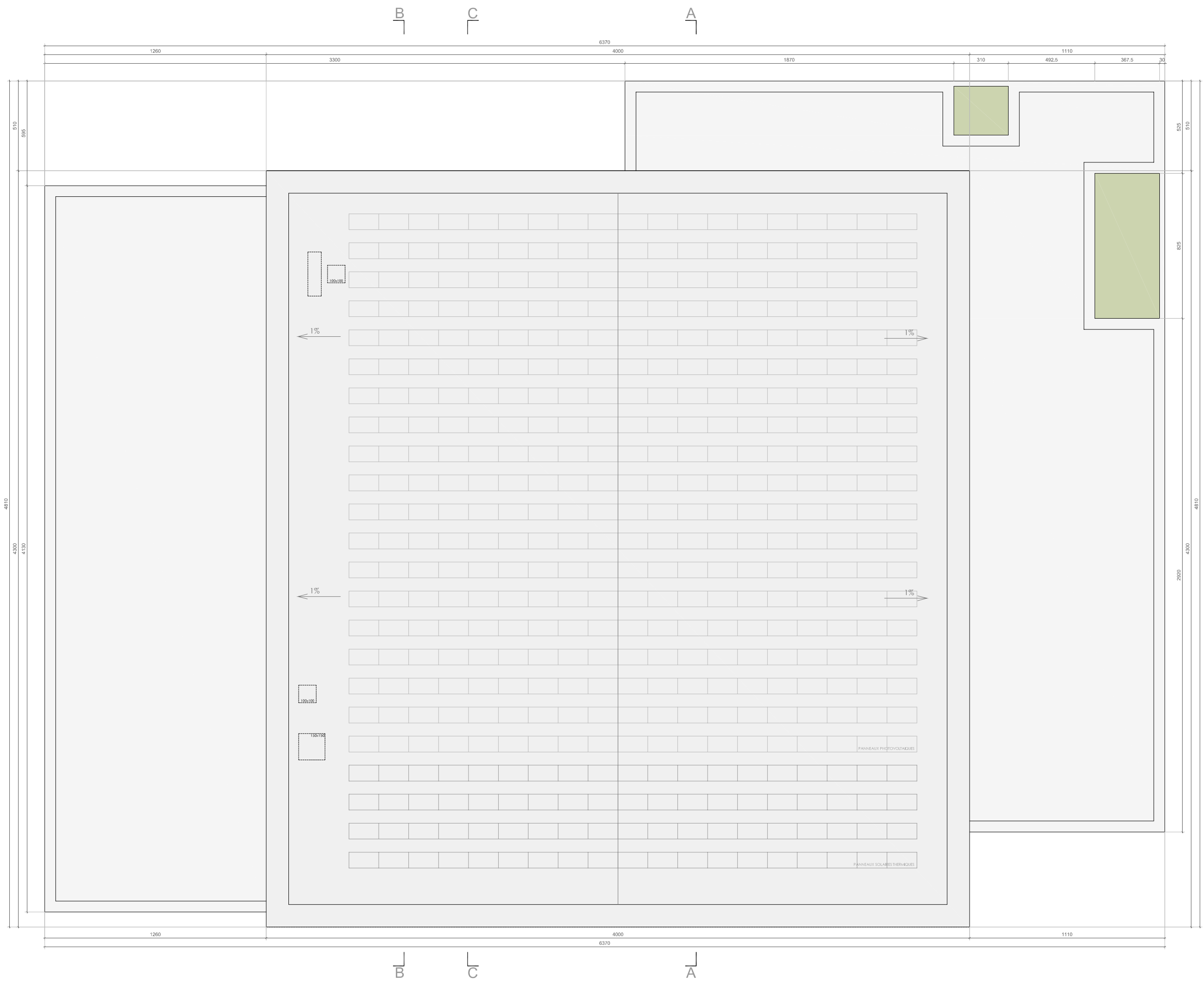

CONSTRUCTION D'UNE SALLE POLYVALENTE
 COMPRISANT UNE SALLE DE GYMNASTIQUE DOUBLE, DES LOGEONS
 ANNEXES, ET UN APPARTEMENT DE GARDE-JOUR, REALISATION D'UN
 PARKING SOUTERRAIN DE 31 PLACES ET 4 PLACES EXTERIEURES.
 DEMOLITION DES BATIMENTS N° 92, 405, 536 ET 700.
 COMMUNE DE COSSONAY - PARCELLES N° 386 ET 388



COUPES
 570.00 32-01

PROJET

ECHELLE	1/200
DATE	03/10/2012
FORMAT	A3
DESSINATEUR	JV
MAITRE DE L'OUVRAGE COMMUNE DE COSSONAY	

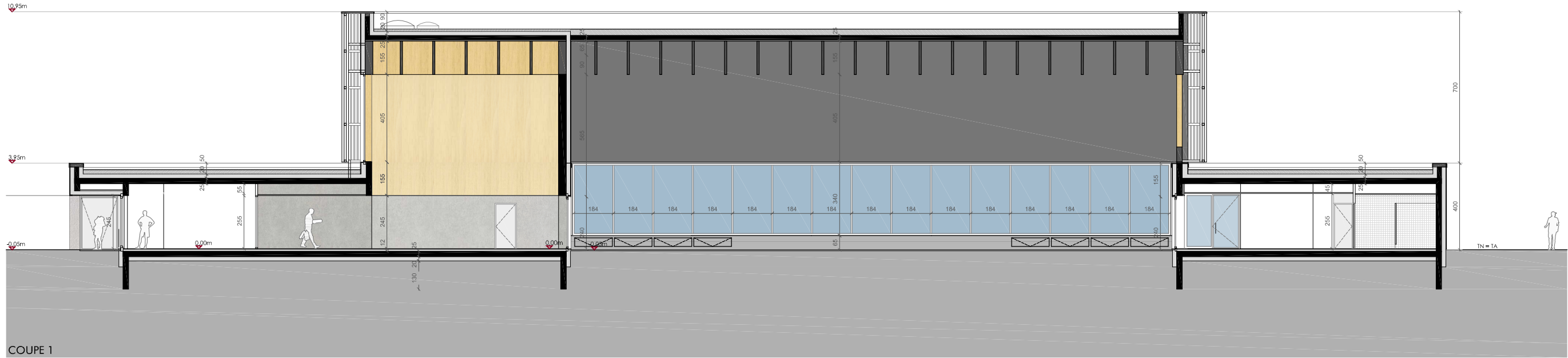

PLAN D'ORIENTATION

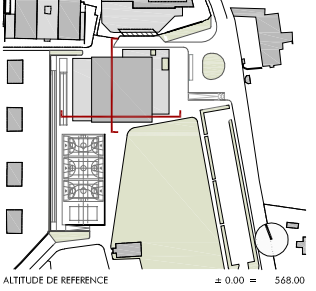

FEHLMANN ARCHITECTES
 2, PLACE DU CASINO - 1110 MORGES
 e-mail: INFO@FARCH.CH TEL: 021 811.35.80 FAX: 021 811.35.61



CONSTRUCTION D'UNE SALLE POLYVALENTE
 COMPRENANT UNE SALLE DE GYMNASTIQUE DOUBLE, DES LOGEONS
 ANNEXES, ET UN APPARTEMENT DE GARDEBARRAGE, REALISATION D'UN
 PARKING SOUTERRAIN DE 31 PLACES ET 4 PLACES EXTERIEURES.
 DEMOLITION DES BATIMENTS N° 92, 405, 536 ET 700.
 COMMUNE DE COSSONAY - PARCELLES N° 386 ET 388



COUPES
 570.00 32-02

PROJET

ECHELLE	1/200
DATE	03/10/2012
FORMAT	A3
DESSINATEUR	JV
MAITRE DE L'OUVRAGE	COMMUNE DE COSSONAY



COUPE 2

PLAN D'ORIENTATION

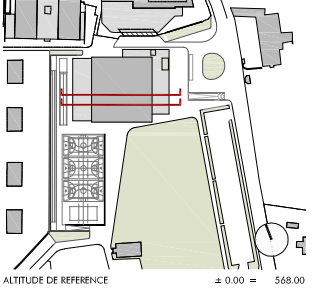

ALTITUDE DE REFERENCE ± 0.00 = 568.00
FEHLMANN ARCHITECTES
 2, PLACE DU CASINO - 1110 MORGES
 e-mail: INFO@FARCH.CH TEL: 021 811.35.80 FAX: 021 811.35.81



COUPE 3

CONSTRUCTION D'UNE SALLE POLYVALENTE
 COMPRENANT UNE SALLE DE GYMNASTIQUE DOUBLE, DES LOGEONS
 ANNEXES, ET UN APPARTEMENT DE GARDE-NIAGE, REALISATION D'UN
 PARKING SOUTERRAIN DE 31 PLACES ET 4 PLACES EXTERIEURES.
 DEMOLITION DES BÂTIMENTS N° 92, 405, 536 ET 700.
 COMMUNE DE COSSONAY - PARCELLES N° 386 ET 388



COUPES
570.00 32-03

PROJET

ECHELLE	1/200
DATE	03/10/2012
FORMAT	A3
DESSINATEUR	JV
MAÎTRE DE L'OUVRAGE	
COMMUNE DE COSSONAY	

PLAN D'ORIENTATION

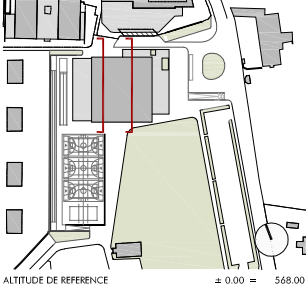

ALTITUDE DE REFERENCE ± 0.00 = 568.00
FEHLMANN ARCHITECTES
 2, PLACE DU CASINO - 1110 MORGES TEL: 021 811.35.80
 e-mail: INFO@FARCH.CH FAX: 021 811.35.81

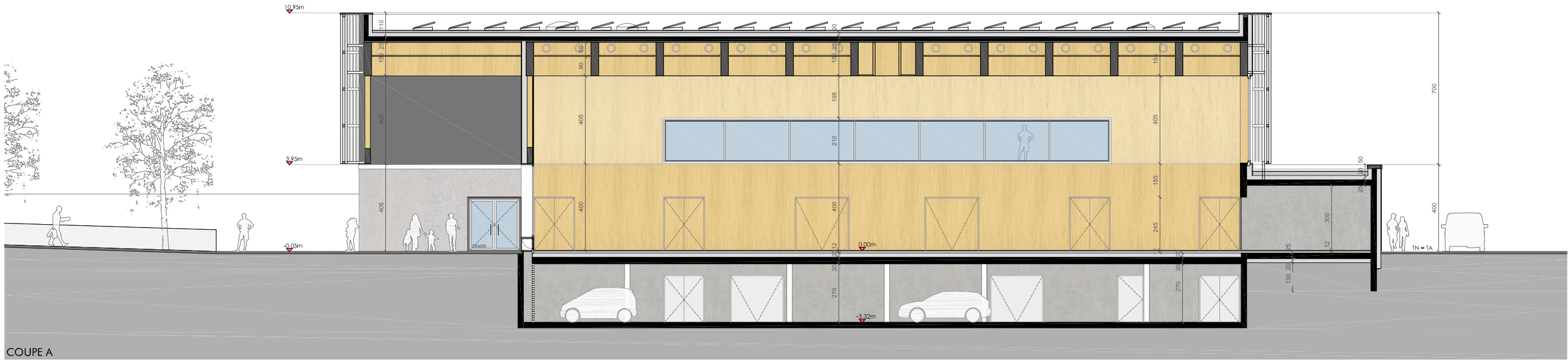

COUPE A



COUPE B

CONSTRUCTION D'UNE SALLE POLYVALENTE
 COMPRENANT UNE SALLE DE GYMNASTIQUE DOUBLE, DES LOUJES
 ANNEXES, ET UN APPARTEMENT DE GARDEBARRAGE, REALISATION D'UN
 PARKING SOUTERRAIN DE 31 PLACES ET 4 PLACES EXTERIEURES.
 DEMOLITION DES BATIMENTS N° 92, 405, 536 ET 700.
 COMMUNE DE COSSONAY - PARCELLES N° 386 ET 388



FACADES
570.00 33-01

PROJET

ECHELLE	1/200
DATE	03/10/2012
FORMAT	A3
DESSINATEUR	JV
MAITRE DE L'OUVRAGE COMMUNE DE COSSONAY	

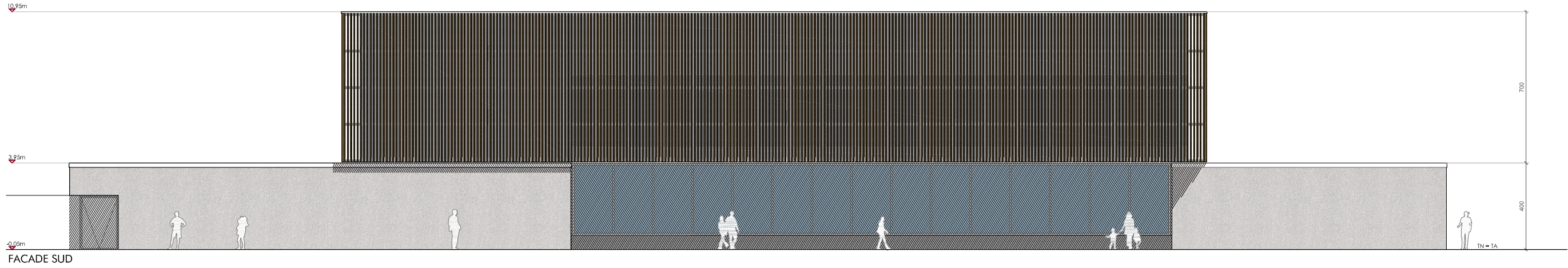

FACADE SUD

PLAN D'ORIENTATION

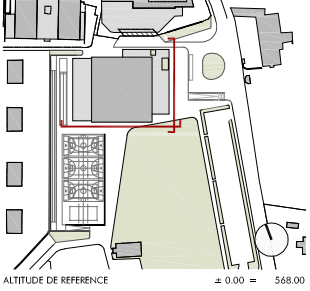

FEHLMANN ARCHITECTES
 2, PLACE DU CASINO - 1110 MORGES
 e-mail: INFO@FARCH.CH TEL: 021 811.35.80 FAX: 021 811.35.81

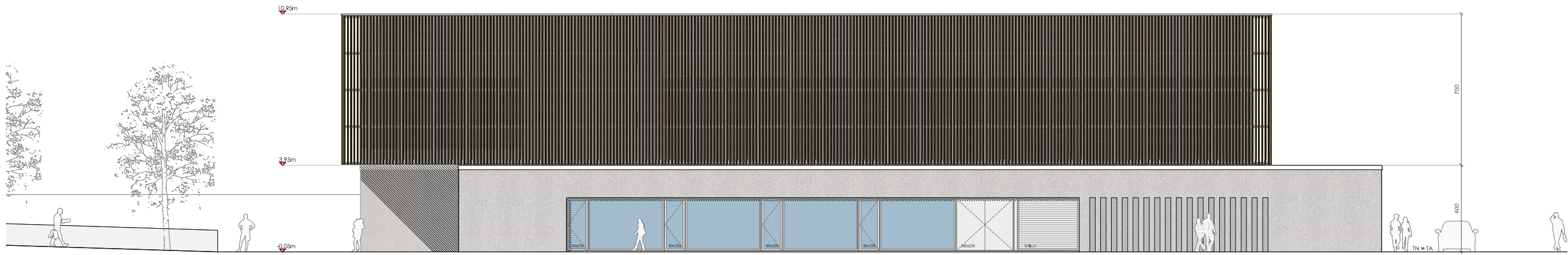

FACADE EST

CONSTRUCTION D'UNE SALLE POLYVALENTE
 COMPRISANT UNE SALLE DE GYMNASTIQUE DOUBLE, DES LOCAUX
 ANNEXES, ET UN APPARTEMENT DE GARDEBARRAGE, REALISATION D'UN
 PARKING SOUTERRAIN DE 31 PLACES ET 4 PLACES EXTERIEURES.
 DEMOLITION DES BATIMENTS N° 92, 405, 536 ET 700.
 COMMUNE DE COSSONAY - PARCELLES N° 386 ET 388



FACADES
570.00 33-02

PROJET

ECHELLE	1/200
DATE	03/10/2012
FORMAT	A3
DESSINATEUR	JV
MAITRE DE L'OUVRAGE	
COMMUNE DE COSSONAY	

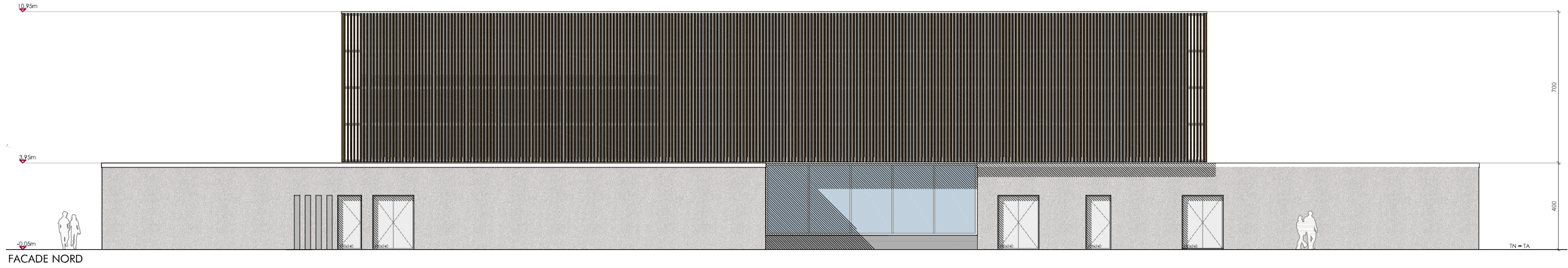

PLAN D'ORIENTATION

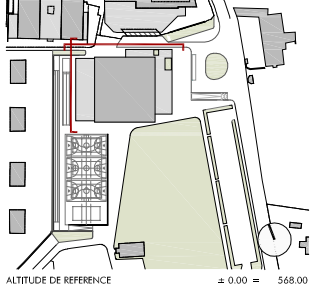

FEHLMANN ARCHITECTES
 2, PLACE DU CASINO - 1110 MORGES
 e-mail: INFO@FARCH.CH TEL: 021 811.35.80 FAX: 021 811.35.61

